

TUMAČ ZNAKOVA
GRANICE

- Teritorijalne i statističke granice**
- granica Grada Labina
 - granica katastarske općine Trget
 - granica katastarske općine Novi Labin
 - granica katastarske općine Labin
 - granica katastarske općine Cere
- Ostale granice**
- izgrađeni dio građevinskog područja
 - neizgrađeni dio građevinskog područja
 - granica građevinskog područja naselja

RAZVOJ I UREĐENJE POVRŠINA NASELJA

- izgrađeno neizgrađeno neuređeno
- građevinsko područje naselja

RAZVOJ I UREĐENJE POVRŠINA IZVAN NASELJA

- izgrađeno neizgrađeno neuređeno
- građevinsko područje ugostiteljsko-turističke namjene
 - turističko područje - TP

INFRASTRUKTURNI SUSTAVI

- postojeće planirano
- promet - koridor ceste**
 - **sve planirane prometnice su koridori u istraživanju

PREDJELI S OGRANIČENJIMA U KORIŠTENJU

- predjeli zaštite kulturno-povijesnih vrijednosti*
- približna lokacija arheološkog lokaliteta
- pojedinačni zaštićeni ili evidentirani spomenici kulture***
- ***oznake pojedinačnih građevina podudaraju se s oznakama na listu 3.A.

PODRUČJA PRIMJENE PLANSKIH MJERA ZAŠTITE

- granica obuhvata Urbanističkog plana uređenja

PREGLEDNA SCHEMA DETALJNIH LISTOVA

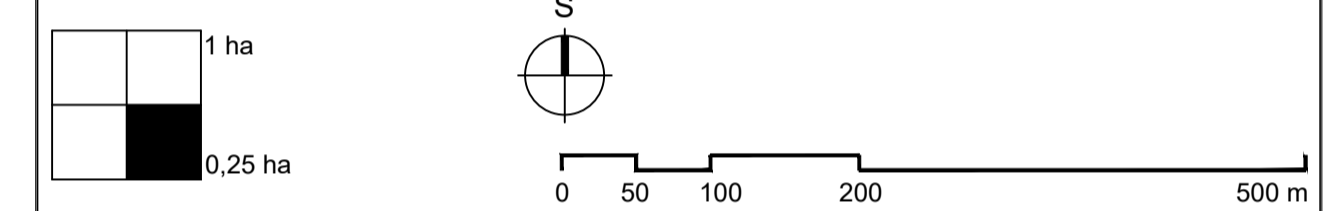
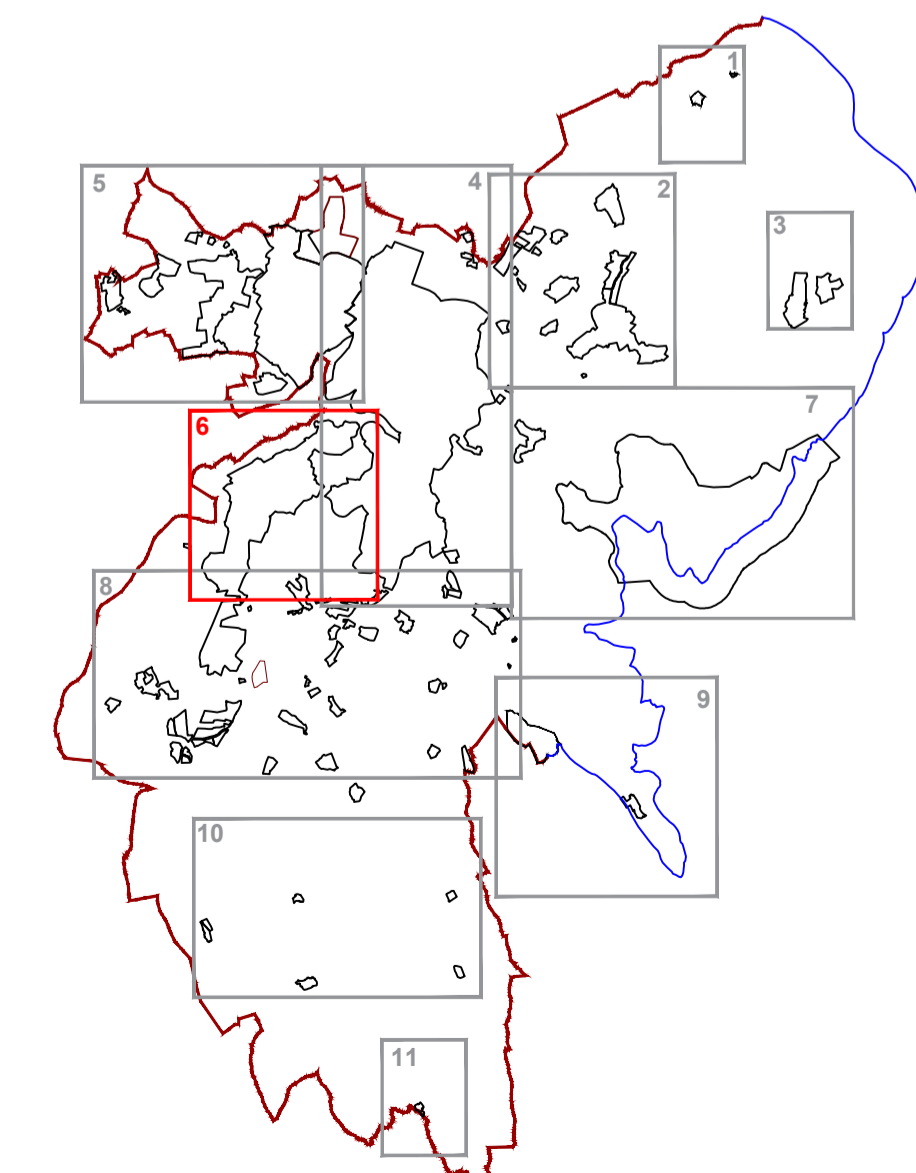

Županija: ISTARSKA ŽUPANIJA Općina/Grad: GRAD LABIN	
Naziv prostornog plana: IV. IZMJENE I DOPUNE PROSTORNOG PLANA UREĐENJA GRADA LABINA PRIJEDLOG PLANA ZA PONOVNU JAVNU RASPRAVU	
Naziv kartografskog prikaza: GRAĐEVINSKA PODRUČJA <small>KAPELICA, TP KAPELICA ISTOK, TP KAPELICA SJEVER</small>	
Broj kartografskog prikaza: 4,6	Mjerilo kartografskog prikaza: 1:5000
Odluka o izradi Prostornog plana uređenja <small>"Službene novine Grada Labina" br. 16/17, 16/18</small>	Odluka predstavničkog tijela o donošenju Prostornog plana uređenja <small>(službeno glasilo):</small>
Javna rasprava (datum objave): I. javna rasprava: 06. kolovoza 2018.g.	I. javni uvid održan: od 16. 10. 2018.g. do 30. 10. 2018.g. I. javno izlaganje: 33. 10. 2018.g.
Pečat tijela odgovornog za provođenje javne rasprave:	Odgovorna osoba za provođenje javne rasprave: ANAMARIJA LUKŠIĆ, dipl.ing.građ.
Suglasnost na plan prema članku 108. Zakona o prostornom uređenju (NN br. 153/13)	
Klasa: UrBroj:	datum:
Pravna osoba/tijelo koje je izradilo plan: Jurcon Projekt d.o.o. Gotalovečka 4a, Zagreb	
Pečat pravne osobe/tijela koje je izradilo plan: 	Odgovorna osoba: ZDRAVKO JURČEC, dipl.ing.građ.
Odgovorni voditelj: TITO KOSTI, dipl.ing.arh., ovl.arh.urb.	
Stručni tim u izradi plana: Zdravko Jurčec, dipl.ing.građ. Tito Kosty, dipl.ing.arh. Ines Horvat Kotula, dipl.ing.arh. Gordan Maček, dipl.ing.prom. Renata Fakin, ing.građ. Jelena Luketa Knez, dipl.ing.arh.	
Suradnja u izradi u izradi plana: Saša Ivančić, dipl.iur.	
Pečat predstavničkog tijela:	Predsjednik predstavničkog tijela: ENI MODRUŠAN
Istovjetnost ovog prostornog plana sa izvornikom ovjerava:	Pečat nadležnog tijela: ANA MARIJA LUKŠIĆ, dipl.ing.građ.